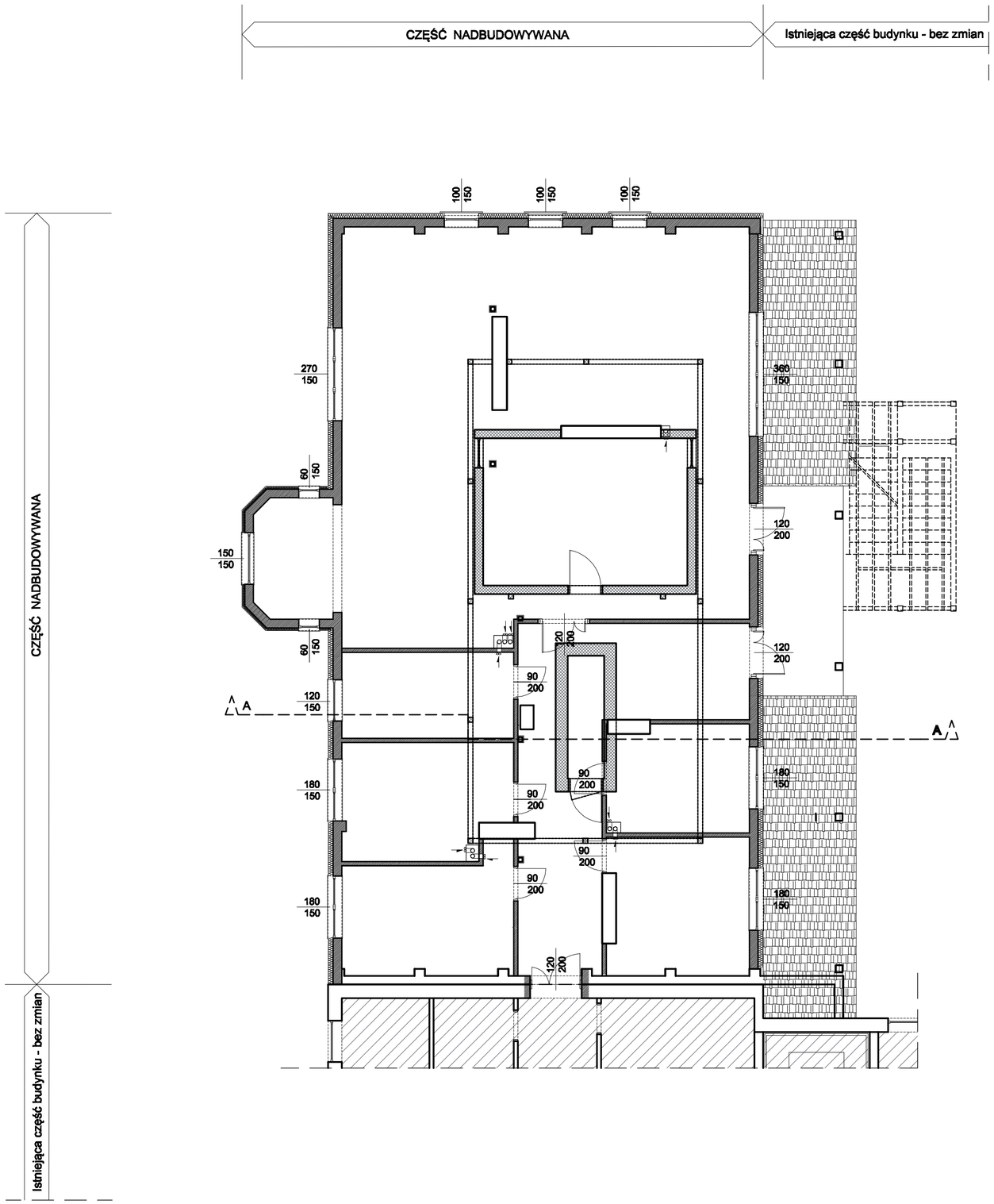

projektowane ściany

istniejące ściany

wyburzenia

Zastrzega się wszelkie prawa wynikające z Ustawy o prawie autorskim. Rysunek niniejszy nie może być w całości lub w części przerysowany, uzupełniony lub odwzorowany komukolwiek, bez pisemnej zgody firmy aspi.

aspi

NAZWA I ADRES OBIEKTU	PRZEBUDOWA I NADBUDOWA CZĘŚCI BUDYNKU DOMU POMOCY SPOŁECZNEJ DZIAŁKA NR EWID. 4688/2 CMOLAS
INWESTOR	DOM POMOCY SPOŁECZNEJ CARITAS DIECEZJI RZESZOWSKIEJ CMOLAS 274 39-105 CMOLAS
TEMAT	RZUT III KONDYGNACJI WYBURZENIA I ZAMUROWANIA
PROJEKTANT	ANDRZEJ FAŁAT A-532/94 UPR. W SPEC. ARCHITEKTONICZNEJ
SPRAWDZAJĄCY	
OPRACOWAŁ	KRYSTIAN LACH

SKALA	DATA	NR RYS.	BRANŻA
1:100	11.2018		ARCH.

autorskie studio projektowo-inwestycyjne
ul.Biernackiego 13a/39 39-300 MIELEC tel.(017) 788 46 46